Katholische Kirchengemeinde Hl. Dreifaltigkeit, Seelze

mit St. Maria Rosenkranz, Letter

Pfarrbrief Nr. 03 / März

OSTERN 2024

Foto: Peter Friebe

Fest der Auferstehung

Der Brief des Paulus an die Kolosser, den wir am Ostersonntag verlesen, enthält Worte der Mahnung an die Getauften (Kol 3, 1-4). Die Gegenüberstellung „Ihr seid mit Christus auferweckt... denn ihr seid gestorben...“ scheint vorerst widersprüchlich zu sein. Doch wer genau hinschaut, wird dem Paulus wohl Recht geben müssen. Denn es ist Tatsache, dass unser Leben sich zwischen Hoffnung und Zweifel abspielt, also zwischen Leben und Tod. In der Taufe sind wir gestorben, denn wir wollen ja Christus gleichförmig werden; zugleich sind wir im Glauben auferstanden und haben damit die Todeszone hinter uns zurückgelassen. In unserem Leben erfahren wir dann und wann Augenblicke der Auferstehung, wiewohl wir sie nicht immer in Erinnerung halten, weil wir unachtsam sind bzw. weil unsere Welt voller Lärm ist. Doch solche Erfahrungen gibt es real: beim Verlassen des Krankenhauses nach einem schweren chirurgischen Eingriff oder sogar am Ende fruchtbarer Exerzitien, die uns trotz mancher innerkirchlichen Enttäuschungen wieder in den Umlauf Gottes bringen.

„Ihr seid gestorben...“, schreibt auch Paulus. Das ist eine Erfahrung, die eher zu unserem Alltag gehört: Naturgewalten, die Menschenleben fordern, und gegen die wir nichts zu unternehmen vermögen, wie wir es im vergangenen Jahr erlebt haben; Amokläufer, die willkürlich andere Menschen in den Tod schicken; Epidemien, Pandemien, wie neulich das Coronavirus, belegen, dass der Tod unsere Welt fest im Griff hat. Tatsächlich beginnt der Tod schon in unseren Familien; der Leistungsdruck führt nicht selten dazu, dass sich Eheleute bzw. Eltern und Kinder schleichend entfernen. Am Ende herrscht nur noch Totenstille. Sodann sind wir tot, wiewohl wir nach außen hin weiterhin herumlaufen und sogar Mahl miteinander halten. Diese Gefahr des Todes mitten im Leben droht uns allen.

„Ihr seid auferstanden – Ihr seid gestorben...“ Diese Spannung gehört konstitutiv zu unserem Leben; rückgängig können wir sie im Diesseits nicht machen. Nur Christus ist es gelungen, diese Spannung hier auf Erden zu lösen. In der Auferstehung hat unser Herr Jesus Christus die Grenze zwischen Gott und Menschen, Hoffnung und Zweifel, Leben und Tod überwunden. Mit seiner Auferstehung befreit Jesus uns Menschen von dieser Spannung, die uns in Beschlag nimmt. Die Befreiung ist objektiv vollzogen, an jedem von uns liegt es aber eine solche zur Vollendung zu bringen. Dies geschieht durch verborgene Lebenswege, welche nicht etwa darin bestünden, dem Tod auszuweichen, sondern ihm vielmehr seinen Schrecken wegzunehmen. Auf diesen Wegen sind Heilige der Nächstenliebe uns vorangegangenen.

Frohe Ostern!

Pastor Kafuti

CHRISAMMESSE

Die Chrisammesse gehört mit zu den großartigsten Begegnungen für Jugendliche im Bistum Hildesheim. Jedes Jahr kommen am Mittwoch der Karwoche mehr als zweitausend junge Menschen nach Hildesheim, um mit dem Bischof in einer feierlichen Messe die Weihe der Öle zu feiern. Die Chrisammesse findet **am Mittwoch, dem 27. März** um **17:00 Uhr** im Hildesheimer Dom statt. Anschließend gibt es Essen und Trinken auf dem Domhof. Bereits ab **15:00 Uhr** findet eine Begegnung auf dem Domhof statt.

Interessierte, die hinfahren möchten, sowie Autofahrer, die die Jugendlichen mitnehmen würden, mögen sich bitte im Pfarrbüro melden.

OSTERKERZENVERKAUF

Am **Palmsonntag, 24.03.**, werden in beiden Kirchen die diesjährigen Osterkerzen zum Verkauf angeboten. Die kleinen Osterkerzen werden zum Preis von 1,50 € angeboten, inkl. dazugehörigem Kerzenständer.

In St. Maria Rosenkranz gibt es darüber hinaus Miniaturausgaben der Osterkerze 2024 zu kaufen. Die handgefertigten Osterkerzen kosten 5 €. Der Erlös dieser Verkaufsaktion ist für die Ukraine bestimmt. Sollten Sie an einer Kerze Interesse haben, melden Sie sich bitte vorab bei Frau Willms unter der Telefonnummer 0511-401893.

Karwoche und Feier des Osterfestes auf einen Blick

Palmsonntag
24. März

11:00 Uhr Hl. Messe in HDF

Gründonnerstag
28. März

19:00 Uhr Hl. Messe in HDF
anschl. Anbetung
und Agape im Pfarrheim

Karfreitag
29. März

15:00 Uhr Feier vom Leiden und Sterben Christi in HDF

Karsamstag
30. März

16:00 Uhr Segnung der Osterspeisen in HDF
22:00 Uhr Osternachtfeier in HDF

Ostersonntag
31. März

9:30 Uhr Hl. Messe in MRO

Ostermontag
01. April

11:00 Uhr Hl. Messe in HDF

Kreuzweg für Kinder

Einen Kreuzweg gehen heißt,
sich auf den Weg machen, um nachzuspüren,
wie es Jesus auf seinem Kreuzweg erging.

Bist Du zwischen 8 und 12 Jahre alt, dann sei dabei.
Wir laden Dich zu einem Kinderkreuzweg

am **Dienstag, dem 26. März 2024**, ein.
Wann? **14:30 Uhr**

Startort bei **gutem** Wetter:
Parkplatz Grand-Couronne-Allee, Seelze

Startort bei **schlechtem** Wetter:
Kirche Hl. Dreifaltigkeit, Seelze.

Fastenessen

Bild: Sylvio Krüger
In: Pfarrbriefservice.de

in Seelze
Sonntag, 03. März
und
Sonntag 10. März

Alle sind herzlich eingeladen nach der Hl. Messe, um ca. 12:00 Uhr. Es gibt eine Kartoffel-Gemüse-Suppe (mild) oder eine Bohnensuppe (etwas schärfer) zu einem Preis von 3,90 € pro Portion.

Wir bitte alle, die gerne dabei sein möchten, sich in die Teilnehmerlisten einzutragen. Der Erlös des Fastenessens in Seelze geht an das Caritas-Baby-Hospital in Bethlehem.

in Letter
Samstag, 16. März

Nach der Hl. Messe (18:00 Uhr) laden wir die Gemeinde zum anschließenden Fastenessen ein.

Wir bitten alle, die gerne dabei sein möchten, sich in die Teilnehmerlisten einzutragen.

Agape am Gründonnerstag, 28. März 2024

Nach der Hl. Messe (19:00 Uhr) bzw. nach der Anbetung laden wir alle zu einer stärkenden Agape-Feier ins Pfarrheim ein. Wir teilen Fladenbrot, Käse, Trauben, Wasser und Wein. Alles ist vorbereitet. Wir heißen Euch/Sie herzlich willkommen.

Das Kirchort-Team Seelze

Offene Spiel- und Krabbelstunde für Kinder zwischen 0 und 4 Jahren und ihre Eltern

Jeden 1. Sonntag im Monat ab 9:45 Uhr wird im Pfarrheim der katholischen Kirchengemeinde *Heilige Dreifaltigkeit* in Seelze (Südstraße 9, 30926 Seelze) eine offene Spiel- und Krabbelstunde für Kinder zwischen 0 und 4 Jahren und ihre Eltern für Zusammenkunft, Spiel und Austausch angeboten. Im Anschluss besteht die Möglichkeit, um 11:00 Uhr gemeinsam an der Wort-Gottes-Feier in der Kirche teilzunehmen.

Ich bitte um Anmeldung bis zum Vorabend (Samstagabend) an mich – Tel. 0170-2808921 (gerne per WhatsApp) oder annikabressler@gmx.de.

Kommt gerne vorbei. Ich freue mich sehr auf Euch.

Annika Breßler

Bild: Peter Weidemann (Foto), Gisela Baltes, impulstexte.de (Text), Sven Jäger (Layout)
In: Pfarrbriefservice.de

Termine Kolpingfamilie

Mittwoch, 06.03. / 18:00 Uhr
Kolping-Bezirkskreuzweg in Maria Trost, Ahlem
Es müssen Fahrgemeinschaften gebildet werden.

Kolpingfamilie Seelze

Dienstag, 12.03. / 17:00 Uhr
Mitgliederversammlung
Kreuzwegandacht in der Kirche.
Anschließend Abendbrot im Pfarrheim und Beginn der Versammlung.

Sonntag, 17.03. / 17:00 Uhr
Gemeinsamer Kreuzweg mit den Senioren und der Frauengemeinschaft. Herzliche Einladung an die ganze Gemeinde.

Kolpingfamilie Letter

Dienstag, 12.03. / 14:30 Uhr
Kreuzweg und anschließender Besuch der Hl. Messe

Samstag, 16.03. / 18:30 Uhr
Besuch der Hl. Messe und anschließend Teilnahme am Fastenessen im Roncalli-Haus

Und nicht vergessen, wir sammeln immer weiter…
Briefmarken, Handys, Brillen, Textilien aller Art und Schuhe.
Für die Kleinteile stehen im Kirchenvorraum Sammelbehälter bereit. Textilien und Schuhe entsorgen Sie bitte in die orangen Kolping-Container auf dem Parkplatz vom Kindergarten St. Michael an der Hindenburgstraße.
Wir sagen DANKE!

KOLPING

Die Kolpingfamilie Seelze berichtet…

Im Januar begrüßte sie das neue Jahr. Das verschobene Grünkohlessen wurde im Januar nachgeholt. Unser „Küchenchef“ Peter Güllner hatte es schmackhaft und reichlich zubereitet. Rund 50 Personen hatten es sich schmecken lassen.
Im Februar am Fastnachtsdienstag wurde der Fasching mit flotter Musik und guter Laune verabschiedet.
Am 06. März findet um 18:00 Uhr der Bezirkskreuzweg in der Kirche Maria Trost in Ahlem statt.
Am 12. März ist die jährlich stattfindende Mitgliederversammlung. Sie beginnt um 17 Uhr mit einer Andacht in unserer Kirche und wird anschließend im Pfarrheim fortgeführt.
Die gemeinsam mit der Frauengemeinschaft und den Senioren gestaltete Kreuzwegandacht in unserer Kirche wird am 17. März um 17:00 Uhr stattfinden. **Dazu ist die gesamte Gemeinde herzlich eingeladen.**
Erfreulich war, dass wir Glückwünsche zum 90. und 85. Geburtstag überbringen konnten. Leider mussten wir uns aber auch schon früh im neuen Jahr von einem Kolpingbruder verabschieden, der über 46 Jahre Mitglied im Kolpingwerk war. Dafür danken wir ihm und empfehlen ihn in Gottes ewige Hände.

Margarita Bergsdorf

Kikeriki

Am Ende der Evangelien, als ihr Höhepunkt, erzählen die Evangelien von der Auferstehung Jesu: Drei Frauen, die Jesus lange Zeit begleitet haben, gehen am Ostermorgen zum Grab, um den Leichnam Jesu mit duftenden Kräutern zu salben – das war damals so Brauch. Sie gingen also zum Grab in der Erwartung, einen Toten zu sehen. Doch als sie zum Grab kommen, sitzt dort ein Engel und sagt ihnen, dass Jesus nicht mehr tot ist, sondern wieder lebt. Und wirklich: Der Leichnam Jesu fehlt. Doch die Frauen können das nicht glauben, sie erschrecken, haben Angst, jemand hätte den toten Jesus gestohlen. Zu unglaublich ist es, dass Jesus von den Toten auferstanden ist. Die Frauen und auch die Jünger brauchen Zeit und Hilfe durch Jesus, bis sie an seine Auferstehung glauben und sie in die ganze Welt verkünden. Und weil sie am Anfang so kritisch waren, können wir ihnen heute mit gutem Grund glauben: Jesus lebt!

Und weil Jesus den Tod überwunden hat und lebt und weil er uns versprochen hat, dass auch wir nicht im Tod bleiben werden, dürfen wir uns über die Auferstehung Jesu freuen und sie feiern, denn sie ist der Anfang unserer eigenen Auferstehung. Auch wenn es uns – wie den Frauen am Grab – schwerfällt, das zu glauben.

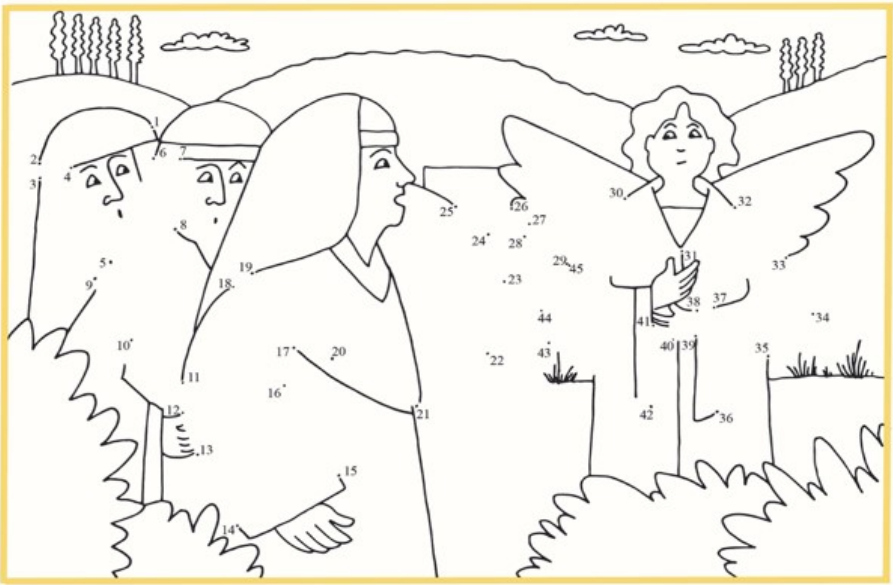

Ingrid Neelen

Aus unserer Pfarrgemeinde sind verstorben:

Aus datenschutzrechtlichen Gründen werden die Daten von Taufen, Trauungen, Kommunionen, Firmung und Trauerfeiern nicht im Internet veröffentlicht. Diese Angaben sind nur in der Druckversion zu finden.

Herr, schenke ihnen die ewige Ruhe.
Lass sie ruhen in Frieden.

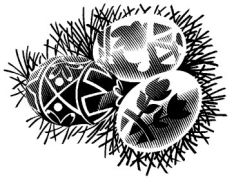

Wir wünschen Ihnen und Ihren Familien ein frohes und gesegnetes Osterfest und einen fleißigen Osterhasen für die Kinder.

Ihr Pfarrteam

Weitere Informationen zu unserer Gemeinde finden Sie auf unserer Homepage: www.kath-kirche-seelze.de

Sie können auch einfach diesen QR-Code mit dem Handy scannen.

Besonderer Dienstag in der kath. Kirchengemeinde Heilige Dreifaltigkeit

Das Kirchortteam Seelze lädt die Bewohner:innen der unmittelbar angrenzenden Straßen (Südstraße, Hindenburgstraße, Heinrich-Heine-Straße und Kantstraße) am **16. April 2024** zu einem Nachbarschaftstreffen ins Pfarrheim ein.

Ab 18.00 Uhr wollen wir bei ein paar Snacks und Getränken sowie Gesellschaftsspielen ins Gespräch kommen und uns austauschen. Die entsprechenden Haushalte werden mit einer gesonderten Einladung persönlich ins Pfarrheim eingeladen. Über eine rege Teilnahme freuen wir uns sehr.

Ihr/Euer Kirchortteam

FAIRER.LADEN.LETTER

Bei uns erhalten Sie Kaffee, Tee, Wein, Schokolade, Honig, Gewürze, Kunsthandwerk, kleine Geschenke und vieles mehr aus FAIREM Handel.

Öffnungszeiten:

Mittwochs 10:00-12:00 Uhr
&
Freitags 15:00-17:00 Uhr

Kirchstr. 6 - an der kath. Kirche,
30926 Seelze / Letter

www.fairer-laden-letter.com

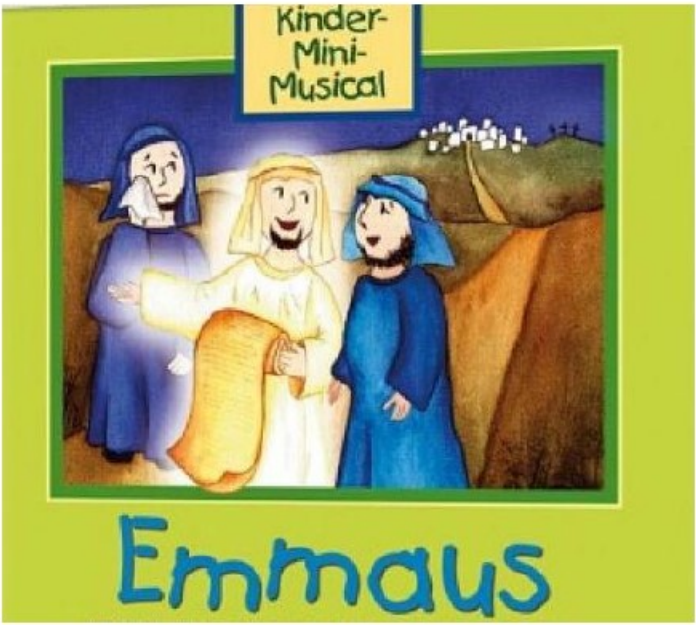

Wir, **die Kokis**, laden alle ein!
In unserer Vorbereitung für die Erstkommunion haben wir das Mini-Musical „Emmaus“
(Thema unserer Erstkommunion)
einstudiert.

Aufführungstermine:

Samstag, 13. April 2024
Sonntag, 14. April 2024

jeweils um 15:00 Uhr

in der Kirche Hl. Dreifaltigkeit in Seelze

Wir freuen uns, wenn gaaanz viele kommen.

Die Kokis

	HEILIGE DREIFALTIGKEIT SEELZE	ST. MARIA ROSENKRANZ LETTER
Fr., 01.03.		14:15 Kreuzweg 15:00 Hl. Messe (JFK)
Sa., 02.03.		18:30 Vorabendmesse (JFK)
So., 03.03. **3. Fastensonntag** Kollekte: Aufgabe der Ehe– und Familien-pastoral	11:00 Wort-Gottes-Feier	
Di., 05.03.	09:00 Kreuzweg	14:15 Kreuzweg 15:00 Hl. Messe (JFK)
Mi., 06.03.		
Do., 07.03.	09:00 Frauenmesse (Li)	
Fr., 08.03.		14:15 Kreuzweg 15:00 Euchar. Anbetung (Trza)
Sa., 09.03.		**KEINE** Hl. Messe
So., 10.03. **4. Fastensonntag** Kollekte: für die Pfarrgemeinde	11:00 Hl. Messe (Li) 15:30 Bußandacht (Li) 16:00-16:45 Beichte (auch in polnischer Sprache)	
Di., 12.03.	09:00 Kreuzweg 17:00 Kreuzwegandacht Kol-ping (Li)	14:15 Kreuzweg 15:00 Hl. Messe (Li)
Mi., 13.03.	15:00 Hl. Messe (Li)	
Do., 14.03.		
Fr., 15.03.		14:15 Kreuzweg 15:00 Euchar. Anbetung (JFK)

GOTTESDIENSTLEITER:

Pfarrer Lindner (Li) Pastor Kafuti (JFK)

St. Raphael Garbsen	Corpus Christi Havelse	St. Maria Regina Berenbostel
16:15 Kreuzweg 17:00 Hl. Messe (JFK)		16:00 Kreuzweg 18:30 ENDLICH FREI-TAG mit Gott
	KEINE Hl. Messe	
11:00 Hl. Messe (JFK) 12:30 Tauffeier		09:00 Familienmesse (JFK)
	09:00 Hl. Messe (JFK)	
18:00 Euchar. Anbetung (Li)		
16:15 Kreuzweg 17:00 Hl. Messe (Li)		16:00 Kreuzweg
		15:00 Tauffeier (Li) 17:00 Vorabendmesse (Li)
11:00 Wort-Gottes-Feier	09:00 Hl. Messe / Familiengottesdienst (Li) 15:00 Kreuzweg	
	09:00 Hl. Messe (Li)	
18:00 Euchar. Anbetung (Li)		09:00 Hl. Messe (Li) und Kreuzweg
16:15 Kreuzweg 17:00 Hl. Messe (JFK)		16:00 Kreuzweg

BEICHTZEITEN:
Beichtgespräche müssen bitte mit dem Pfarrer vereinbart werden.

	HEILIGE DREIFALTIGKEIT SEELZE	ST. MARIA ROSENKRANZ LETTER
Sa., 16.03.		18:30 Vorabendmesse (JFK)
So., 17.03. **5. Fastensonntag** Kollekte: Misereor	**KEINE** Hl. Messe 17:00 Kreuzwegandacht der Kolpingfamilie, Frauengemeinschaft und der Senioren	
Di., 19.03.	09:00 Kreuzweg	14:15 Kreuzweg 15:00 Hl. Messe (JFK)
Mi., 20.03.		
Do., 21.03.		
Fr., 22.03.		14:15 Kreuzweg 15:00 Euchar. Anbetung (Trza)
Sa., 23.03.		18:30 Vorabendmesse (JFK)
So., 24.03. **Palmsonntag** Kollekte: Bonifatius	11:00 Hl. Messe (JFK)	**Palmsonntag:** Kollekte für die Christen im Heiligen Land.
Di., 26.03.	09:00 Kreuzweg	14:15 Kreuzweg 15:00 Hl. Messe (JFK)
Mi., 27.03.	15:00 Seniorenmesse (JFK)	
Do., 28.03. **Gründonnerstag**	19:00 Hl. Messe (JFK), anschl. Anbetung und Agape	
Fr., 29.03. **Karfreitag**	15:00 Feier vom Leiden und Sterben Christi (JFK)	
Sa., 30.03. **Karsamstag**	16:00 Segnung der Osterspeisen (JFK) 22:00 Osternachtfeier (JFK)	
So., 31.03. **Ostersonntag**		09:30 Hl. Messe (Li)
Mo., 01.04. **Ostermontag**	11:00Hl. Messe (Li)	

St. Raphael Garbsen	Corpus Christi Havelse	St. Maria Regina Berenbostel
	17:00 ökum. Gottesdienst	
11:00 Familiengottesdienst (JKF)		09:00 Hl. Messe (JFK)
	09:00 Hl. Messe (JFK)	
18:00 Euchar. Anbetung (JFK)		09:00 Hl. Messe (JFK) und Kreuzweg
16:15 Rosenkranzgebet 17:00 Hl. Messe (JFK)		16:00 Kreuzweg
16:30 Hl. Messe in polnisch		17:00 Wort-Gottes-Feier
11:00 Hl. Messe (Li) 17:30 Bußandacht 18:00-19:00 Beichte (auch in polnischer Sprache)	09:00 Hl. Messe (Li)	16:00 Bußandacht 16:30-17:30 Beichte (auch in polnischer Sprache)
	09:00 Hl. Messe (Li)	
	21:30 Hl. Messe (Li), für die Firmanden	19:00 Hl. Messe (JFK), anschl. Anbetung und Nachtwache, Abschlussandacht um 06 :00 Uhr
15:00 Feier vom Leiden und Sterben Christi (TB)	15:00 Feier vom Leiden und Sterben Christi (Hi)	15:00 Feier vom Leiden und Sterben Christi (Li)
		21:00 Osternachtfeier (Li)
11:00 Hl. Messe (Li) 16:30 Hl. Messe in polnisch	09:30 Hl. Messe (JFK)	
11:00 Hl. Messe (JFK)	09:30 Hl. Messe (Li)	09:30 Hl. Messe (JFK)

Liturgie | Christliche Spiritualität | Lebenshilfe und Soziales | Musik | Nachrichten

radio horeb

- die christliche Stimme in Deutschland

Um geistlich wachsen zu können, brauchen wir geistliche Impulse.

Das Programm von radio horeb ist generationsübergreifend und richtet sich an **Jung und Alt**.
Es gibt **tägliche Sendungen:** Lebenshilfe – Spiritualität – Hörergrüße – Seelsorgesprechstunde - Rosenkranz – Gott hört dein Gebet.
Sie sind in eine **Hörerfamilie** eingebunden und können sich auch **live** in Sendungen einbringen.Begeisterte Hörer schließen sich an und werden zu ehrenamtlichen radio horeb Team Deutschland Mitglieder.
Das Bekanntmachen von radio horeb und den **Glauben** in unserem Land **zu fördern** ist das **Missions Anliegen** von radio horeb.

Komm ins Team Deutschland! Dein Platz ist noch frei!
Laden Sie uns ein, die Gruppe Hannover „St.Bernward" kommt in Ihre Pfarrgemeinde nach dem Gottesdienst, zum Pfarrfest, zum Seniorennachmittag, Patrozinium o.ä.

DAB+ Radiogeräte stellen wir Ihnen **kostenlos leihweise** zur Verfügung, um den Sender testen zu können.
Nutzen Sie unser ständig wachsendes **Podcast- und CD-Angebot,** u.a. für Erstkommunion- und Firmgruppen, Religionslehrer und Katecheten.

Kontakt und Infos:

Teamleiterin Hannover, Angelika Trzanowski
Tel. 0511-59207029 - mail:angelika.trzanowski@td.radiohoreb.de

Unser Imagefilm

Helfen Sie uns!
Radio Horeb finanziert sich nur durch Ihre Spenden.

Digital | Satellit | Internet | App | Alexa | Kabel

www.horeb.org

KIRCHENVORSTAND: Pfarrer Christoph Lindner (Vors.)
Thomas Rasche (stellv. Vors.)

VERTRETER IM DEKANATSPASTORALRAT: Peter Erben

ANSPRECHPERSON / TERMINE IN HL. DREIFALTIGKEIT, SEELZE

Kirchortteam Seelze: Jasmin Bodewig, Annika Breßler, Janina Deichsel
Klaus Gellert, Monika Gippert, Monika Paul, Marita van Veen

Bibliolog: Gitta Koch und Elisabeth Seelwische, **04.03. / 19:00 Uhr**
Caritas-Helfer-Kreis: Ursula Preikschat (2001)
Con Spirito ökum. Chor: Johanna Reh (0511-33770654)
donnerstags, 19:30 Uhr im ev. Gemeindehaus
Die Bänd: Barbara Janßen (93564)
Jeden 4. Freitag im Monat, 18:00 Uhr
Erstkommunion: Angela Fiegler, **10.03. / 09:30 Uhr**
Firmung: Martin Grziwa
Frauengemeinschaft: Erika Reinfelder (5347), **07.03. / 09:00 Uhr Frauenmesse und 18.03. / 15:00 Uhr Frauentreff**
Gartentrupp: Ehepaar Reinfelder (5347) , **23.03. / 09:00 Uhr**
Grand Couronne: Magnus Willeke (50173)
Kolpingfamilie: Peter Güllner (3497)
Kreis junger Familien: Annika Breßler (0170-2808921), **03.03. / 09:45 Uhr**
Männergemeinschaft: Klaus Gellert (0511-485203)
dienstags, 8:30 Uhr Arbeitseinsatz
Schola Trinitas: Barbara Janßen (93564), immer freitags (außer am 4. Freitag im Monat), 18:00 Uhr
Seniorengemeinschaft: Marita van Veen (5742),
4. Mittwoch im Monat 15:00 Uhr Hl. Messe, anschl. Treffen
Trauergesprächskreis: Heike Adler, (0511-21374851)
Jeden ersten Montag im Monat von 16:30-18:00 Uhr

ANSPRECHPERSON / TERMINE IN ST. MARIA ROSENKRANZ, LETTER

Kirchortteam Letter: Peter, Erben, Martin Grziwa,
Barbara und Volker König, Andrea Willms

Bläserchor: Peter Erben (50703), freitags, 18:00 Uhr
Caritas-Helfer-Kreis: Angelika Trzanowski (0511-59207029)
Frauengruppe: Bärbel Gärtner (0511-401243)
Kaffeestube: Andrea Willms (0511-401893)
Kolpingfamilie: Hubertus Gärtner (0511-401243)
LAMA-Gruppe: Andrea Willms (0511-401893), **09.03. / 10:30 Uhr**
Spielenachmittag: Andrea Willms (0511-401893)

Impressum

„Interessiert mich die Bohne“ – so lautet das Motto der MISEREOR-Fastenaktion 2024. Im Mittelpunkt stehen das Thema Ernährung und als Beispielland Kolumbien. Mit der Fastenaktion teilen wir die Sehnsucht nach einer gerechten Welt ohne Hunger und das Anliegen, unserer Ernährung wieder mehr Wertschätzung entgegenzubringen.

Redaktionsschluss der nächsten Ausgabe:
20. März

Katholische Pfarrgemeinde Heilige Dreifaltigkeit

Hl. Dreifaltigkeit
Südstraße 9
30926 Seelze

St. Maria Rosenkranz
Kirchstraße 6
30926 Seelze - Letter

Pfarrbüro
Südstraße 9, 30926 Seelze
Pfarrsekretärin: Gertrud Korte-Drees
✆ 05137 2410
info@kath-kirche-seelze.de
www.kath-kirche-seelze.de
Bürozeiten:
Mo + Fr 09:00 - 12:00 Uhr
Mi 14:30 - 18:00 Uhr

Ansprechpartner:

Pfarrer Christoph Lindner
Pfarrbüro St. Raphael Garbsen
✆ 05137 129690
christoph.lindner@bistum-hildesheim.net
Pastor Julius F. Kafuti
✆ 05137 937211
julius.kafuti@bistum-hildesheim.net
Verwaltungsbeauftr. Madelaine Fleischer
✆ 05137 8152050 oder 015170321137
Madelaine.fleischer@bistum-hildesheim.net

Bankverbindung
Sparkasse Hannover
IBAN DE86 2505 0180 0005 0151 02

Kath. Kindertagesstätte St. Michael
Südstraße 9a, 30926 Seelze
✆ 05137 2267 🖷 05137 937139
kita-st.michael@kath-kirche-hannover.de
Leiterin: Amalia Theodorakakis

Kath. Kindertagesstätte St. Hildegard
Südstraße 11, 30926 Seelze
✆ 05137 8194204
kita-st.hildegard@kath-kirche-hannover.de
Leiterin: Ricarda Neumann